

- 1 sehr gute bevorzugte Wohnlage
- 2 gute Wohnlage
- 3 mittlere Wohnlage
- 4 einfache Wohnlage
- 5 schlechte/ sehr einfache Wohnlage

Lageklassen der Gemeinde Hermaringen

Gemeinamer Gutachterausschuss Heidenheim
 Grabenstraße 15
 89522 Heidenheim
 www.heidenheim.de
 gutachterausschuss@heidenheim.de

© Gemeinamer Gutachterausschuss Heidenheim
 Stand: 30.05.2022
 Kartenbasis: LGL BW

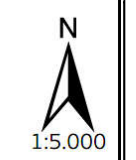

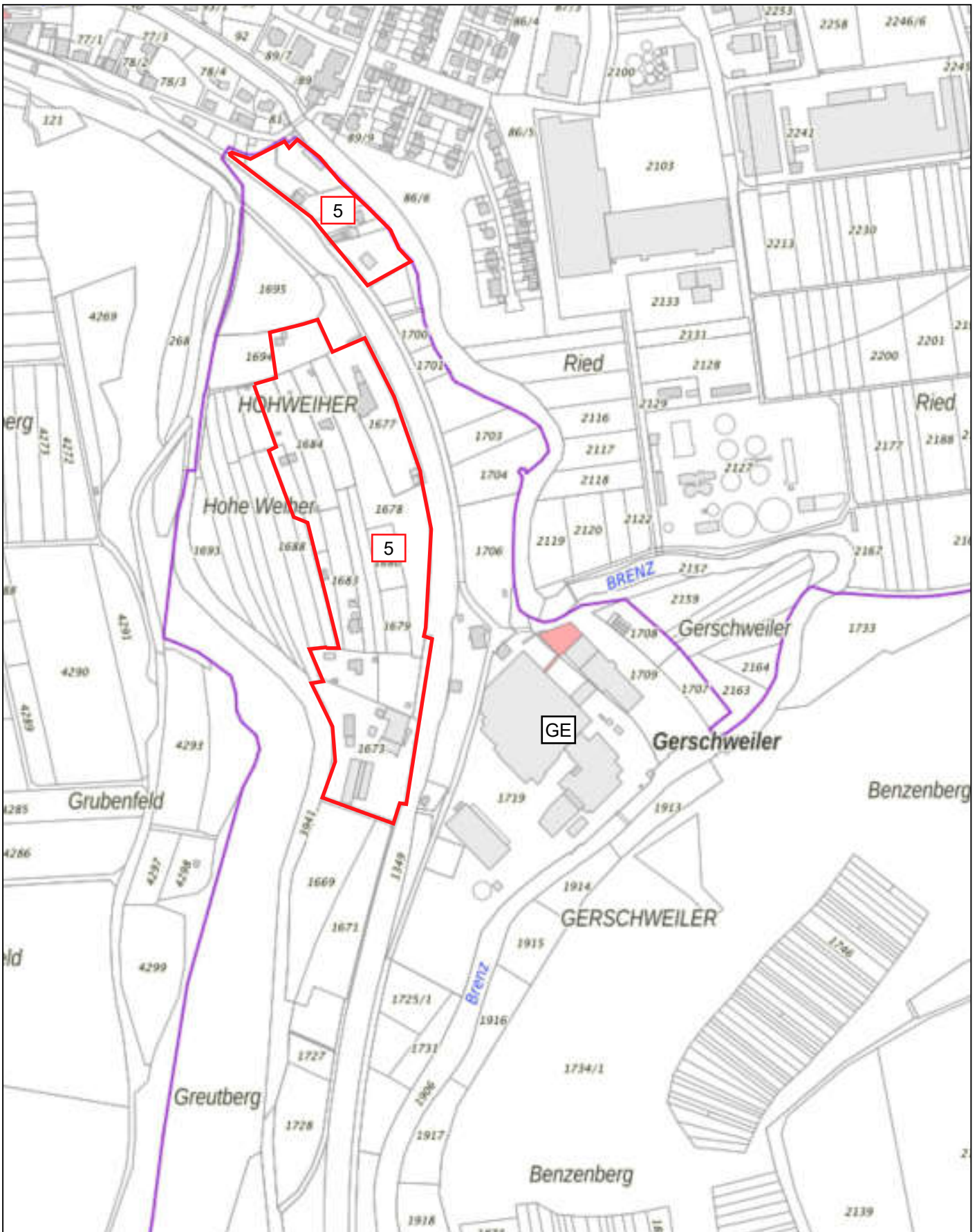

Lageklassen der Gemeinde Hermaringen

Gemeinsamer Gutachterausschuss Heidenheim
 Grabenstraße 15
 89522 Heidenheim

www.heidenheim.de
gutachterausschuss@heidenheim.de

© Gemeinsamer Gutachterausschuss Heidenheim
 Stand: 30.05.2022

Kartenbasis: LGL BW



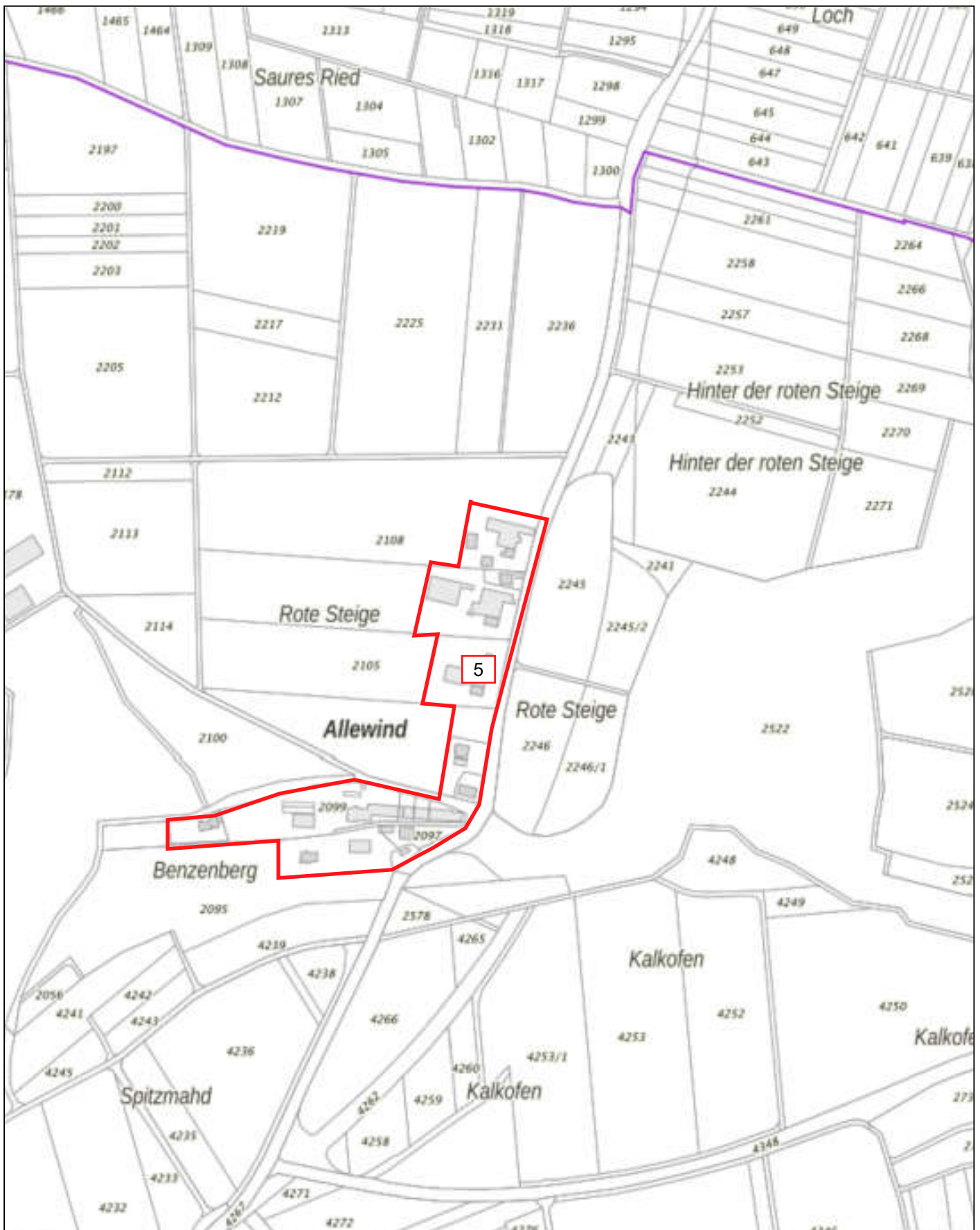

Lageklassen der Gemeinde Hermaringen

Gemeinsamer Gutachterausschuss Heidenheim
 Grabenstraße 15
 89522 Heidenheim

www.heidenheim.de
gutachterausschuss@heidenheim.de

© Gemeinsamer Gutachterausschuss Heidenheim
 Stand: 30.05.2022

Kartenbasis: LGL BW

